Betriebsanleitung Bravilor Bonamat TH 10

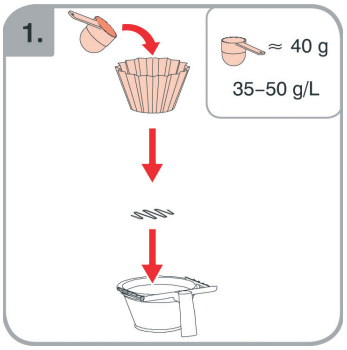

Kaffeebrühen

Vor dem Gebrauch ist zu überprüfen, ob die Feder unten in die Filterpfanne korrekt eingesetzt wurde. Die Feder muss flach auf dem Filterpfannenboden aufliegen. **[Bild 1]**

Einen Papier-Kaffeefilter in die Filterpfanne einsetzten und den Filter mit der erforderlichen Kaffeemenge füllen. Der Hersteller empfiehlt pro Liter Wasser 35 - 50g Kaffee. Der beiliegende Kaffeelot enthält gestrichen etwa 40g Kaffee. **[Bild 1]**

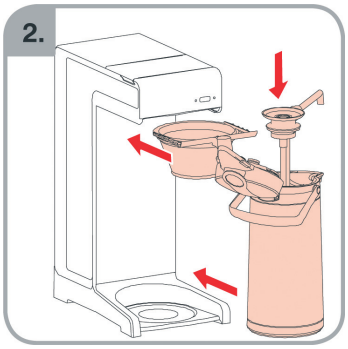

Die Filterpfanne in die Maschine schieben und die Thermoskanne geöffnet unter die Filterpfanne stellen. Je nach Art der Kanne, kann das Mischrohr in der Thermoskanne verbleiben. Überprüfen, ob die Maschine ausgeschaltet ist (alle Lampen aus). **[Bild 2]**

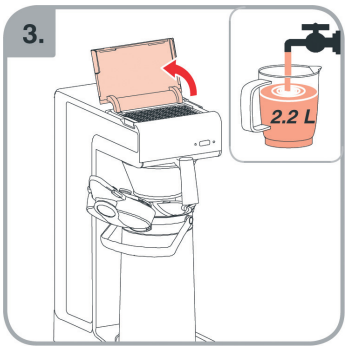

Maximal 2,2L kaltes Wasser in den beiliegenden Messbecher abfüllen. Den Deckel des Kaltwasserreservoirs öffnen. **[Bild 3]**

Nur so viel Wasser in die Maschine einfüllen, wie in die Thermoskanne passt!

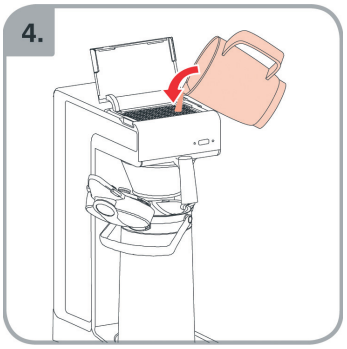

Das Wasser in das Kaltwasserreservoir einfüllen. Während des Eingießens schaltet sich die linke Kontrolleuchte (Orange) automatisch ein. **[Bild 4]**

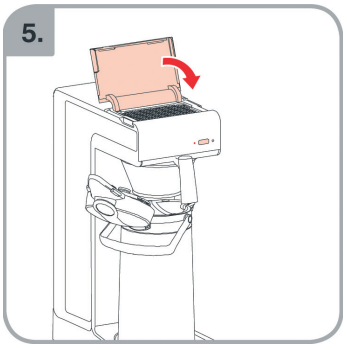

Den Deckel des Kaltwasserreservoirs schließen. **[Bild 5]**

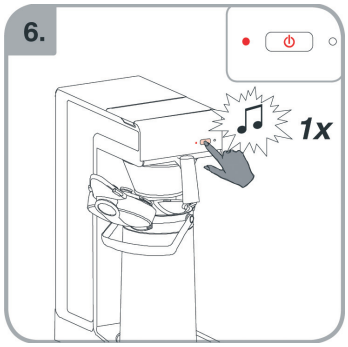

Maschine einschalten. Ein akustisches Signal ertönt einmal. **[Bild 6]**

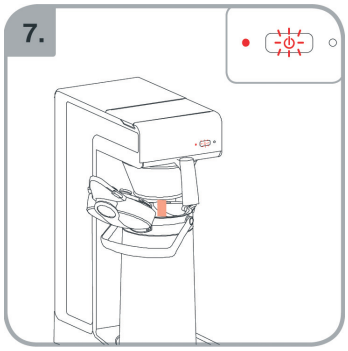

Die Tastenleuchte beginnt zu blinken und das Kaffeebrühen beginnt. **[Bild 7]**

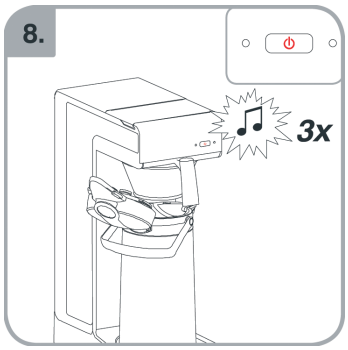

Sobald der Brühvorgang abgelaufen ist, hört die Tastenleuchte auf zu blinken, die Kontrolleuchte erlischt und ein akustisches Signal ertönt dreimal. **[Bild 8]**

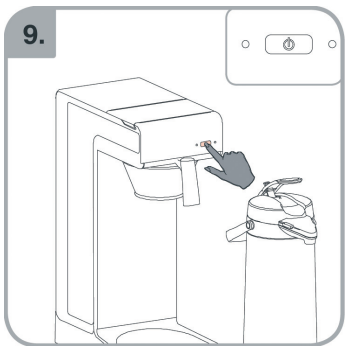

Maschine nach dem Ende des Brühvorgangs ausschalten. **[Bild 9]**

Blinkt die rechte Kontrolleuchte (Rot), muss die Maschine durch den Stadtjugendring entkalkt werden. Es kann problemlos noch einige Male Kaffee gebrüht werden.

Leuchten die Kontrolleuchten auf und es kommt kein Wasser, wurde die Sicherung des Heizelements aktiviert. Diese Störung kann nur durch den Stadtjugendring oder einen Servicetechniker behoben werden.

Läuft die Filterpfanne über, fehlt die Filterpfannenfeder und muss eingesetzt werden.

WICHTIG!

Nach Ende des Gebrauchs, muss das restliche Wasser ausgegossen werden. Dazu das Stromkabel entfernen, die Filterpfanne und das Sieb aus dem Kaltwasserresvoir entfernen und dann das restliche Wasser ausgießen, in dem man die Maschine auf den Kopf dreht.